



Convocatoria PAPIME 2024

SOLICITUD DE INGRESO

Deberá ingresarse al Sistema GeDGAPA en el sitio web:

<http://dgapa.unam.mx>

El Sistema estará abierto a partir del **07 de agosto al 05 de septiembre de 2023**
(Hasta las 23:59 horas)



CARTAS COMPROMISO

Las personas responsables deberán entregar las cartas compromiso firmadas.

Consultar el modelo de la carta en

http://dgapa.unam.mx/images/papime/2024_papime_carta_compromiso_academico_participante.docx

El documento deberá adjuntarse en línea durante el proceso de captura de la solicitud



CONSTANCIA DE ENVÍO

La persona responsable del proyecto deberá firmar empleando la FEU.

Posteriormente el titular de la entidad o dependencia correspondiente también deberá firmar empleando la FEU.

A más tardar el **8 de septiembre de 2023 a las 20:00 horas**.

ENVIAR AL CORREO DE LA UNIDAD DE SUPERACIÓN Y ASUNTOS DEL PERSONAL ACADÉMICO

usapa@cuautitlan.unam.mx

- Solicitud de ingreso
 - Cartas compromiso
 - Constancia de envío
- (con firma del responsable y titular de la dependencia)



RESULTADOS DE LA EVALUACIÓN

El 01 de diciembre de 2023

RECURSO DE RECONSIDERACIÓN

Del 01 al 13 de diciembre de 2023
(hasta las 23:59 horas)

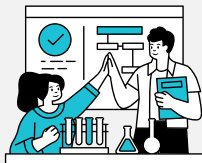

RESULTADOS DE LAS SOLICITUDES DE RECONSIDERACIÓN

El 9 de febrero de 2024

Contacto: usapa@cuautitlan.unam.mx

55 5623 1908, 1958 y 1959
M.V.Z. Claudia Gutiérrez Casillas
USAPA